Documentazione inerente rottamazione - vendite

Oggetto: Formulari del 18 febbraio
Mittente: "Rail Motor Srl" <direzione@railmotor.it>
Data: 19/02/2019, 11:06
A: <segreteria@studiodattilio.it>, "'Studio D'Attilio'" <info@studiodattilio.it>
CC: <amministrazione@metalrottamisrl.it>

In allegato i formulari.

La Direzione

RAIL & MOTOR S.r.l.

Tel: +39 0341609206

Fax:+39 0341604058

E-mail:direzione@railmotor.it



Il presente messaggio è esclusivamente indirizzato al destinatario indicato e può contenere informazioni confidenziali e riservate. In mancanza di espresso consenso del mittente ne sono vietate la riproduzione e la divulgazione. Nel caso in cui aveste ricevuto questa mail per errore, vogliate avvertire il mittente al più presto e distruggere l'originale

Allegati:

FORMULARIO DEL 18 FEBBRAIO 2019 ORE 18,30.pdf	382 kB

ALLEGATO B 1

FORMULARIO RIFIUTI

D.Lgs. del 5 febbraio 1997, n. 22 (art. 15 e s.m.i.)
D.M. del 1° aprile 1998, n. 145
Direttiva Ministero Ambiente 9 aprile 2002
D.Lgs. 3 aprile 2006, n. 152, art. 193 e succ. integr.
D.Lgs. 3 dicembre 2010, n. 205

NUMERO REGISTRO

DATA DI EMISSIONE DEL FORMULARIO: 18/02/2019

DUA 400597 /18

1 PRODUTTORE o DETENTORE

Denominazione o Ragione sociale: COLOMBO S.R.L. - IN FALLIMENTO

Unità Locale: VIA MORONATA 22 - 23854 OLGINATE (LC)

Cod. fisc: P.iva 01574850135 N. Aut./Albo: del:

2 DESTINATARIO

Denominazione o Ragione sociale: [redacted]

Luogo di Destinazione: VIA G.B. MORONI nr. 4 - 23801 CALOLZIOCORTE (LC)

Cod. fisc: P.iva 02186900169 N. Autorizz. / Albo: 647 SUAP Prot. 2549/8.3 del: 02/02/2017

3 TRASPORTATORE

Denominazione o Ragione sociale: [redacted]

Indirizzo: VIA DEL PARCO nr. 2 - 23851 GALBIATE (LC)

Cod. fisc: P.iva 02450600131 N. Autorizz. / Albo: MI 061696 del: 19/06/2017

Trasporto di rifiuti non pericolosi prodotti nel proprio stabilimento ☐ di

ANNOTAZIONI

Formulario redatto a cura del destinatario

ATTREZZATURE IN FERRO DA ROTTAMARE A PEZZI PRIVE DI PARTI INQUINANTI

PROVENIENZA FALLIMENTO COLOMBO S.R.L. - OLGINATE (LC) - TRIBUNALE DI LECCO NR. FALL. 24/2015

4 CARATTERISTICHE DEL RIFIUTO

Denominazione / Descrizione del rifiuto: FERRO E ACCIAIO
ROTTAME DI FERRO

CODICE del RIFIUTO(*)	STATO FISICO	CARATTERISTICHE DI PERICOLO	N. COLLI/CONTENITORI
/17.04.05	X 2 3 4 SOLIDO NON PULV.	NESSUNA	1

5 DESTINAZIONE DEL RIFIUTO

☐ Recupero ☐ Smaltimento R.13

CARATTERISTICHE CHIMICO-FISICHE: NESSUNA

6 QUANTITÀ

XXX ☐ Kg. ☐ Litri 22.900

P. lordo

Tara XXX ☐ Peso da verificarsi a destino

7 PERCORSO

Se diverso dal più breve

8 TRASPORTO SOTTOPOSTO A NORMATIVA ADR / RID

SI XXX NO

[redacted]

Cognome e Nome Conducente: ONOFREI CONSTANTIN

Data e Ora Inizio trasporto: 18/02/2019 18,30

11 RISERVATO AL DESTINATARIO

Si dichiara che il carico è stato: ☐ *Accettato per intero* ☐ *Accettato per la seguente quantità:* ☐ Kg. ☐ Litri

☐ *Respinto per le seguenti motivazioni:*

Data Ora Firma del Destinatario

(*) Dal primo giugno 2015 si applica il Nuovo ... uti contenuto nella Decisione 2014/955/UE (GUUE del 30 dicembre 2014) - Ai sensi dell'art. 15, secondo comma del D.Lgs. n. 22/97, le copie devono essere conservate per 5 anni.

PRIMA SEZIONE · SECONDA SEZIONE · TERZA SEZIONE · QUA... · QUINTA SEZIONE · VIDIMAZIONE

Gruppo Buffetti S.p.A. Largo Caduti di El Alamein, 20 - 00173 Roma - Sede Operativa in Roma, loc. S. Palomba, Via dei Tamarindi, 48 - Autorizz. Agenzia delle Entrate n. 2009/71206 del 9/11/2009

Buffetti 6619C03 (f) MODELLO CONFORME

ALLEGATO B 4

FORMULARIO RIFIUTI

D.Lgs. del 5 febbraio 1997, n. 22 (art. 15 e s.m.i.)
D.M. del 1° aprile 1998, n. 145
Direttiva Ministero Ambiente 9 aprile 2002
D.Lgs. 3 aprile 2006, n. 152, art. 193 e succ. integr.
D.Lgs. 3 dicembre 2010, n. 205

NUMERO REGISTRO

DATA DI EMISSIONE DEL FORMULARIO 16/02/2015

DUA 400597 /18

1 PRODUTTORE o DETENTORE

Denominazione o Ragione sociale COLOMBO S.R.L. - IN FALLIMENTO

Unità Locale VIA MORONATA, 22 - 23854 OLGINATE (LC)

Cod. fisc. P.Iva 01574850135 N. Aut./Albo del

2 DESTINATARIO

Denominazione o Ragione sociale [redacted]

Luogo di Destinazione VIA G.B. MORONI nr. 4 - 23801 CALOLZIOCORTE (LC)

647 SUAP

Cod. fisc. P.IVA 02182800169 N. Autorizz. / Albo Prot. 3549/8.3 del 02/02/2017

3 TRASPORTATORE

Denominazione o Ragione sociale [redacted]

Indirizzo VIA DEL PARCO nr. 2 - 23851 GALBIATE (LC)

Cod. fisc. P.iva 02450600131 N. Autorizz. Albo MI 061696 del 19/06/2014

Trasporto di rifiuti non pericolosi prodotti nel proprio stabilimento di

ANNOTAZIONI

Formulario redatto a cura del destinatario

ATTREZZATURE IN FERRO DA ROTTAMARE A PEZZI PRIVE DI PARTI INQUINANTI

PROVENIENZA FALLIMENTO COLOMBO S.R.L. - OLGINATE (LC) - TRIBUNALE DI LECCO NR. FALL. 24/2015

4 CARATTERISTICHE DEL RIFIUTO

Denominazione / Descrizione del rifiuto FERRO E ACCIAIO
ROTTAME DI FERRO

CODICE del RIFIUTO(*)	STATO FISICO 1 2 3 4	CARATTERISTICHE DI PERICOLO	N. COLLI/CONTENITORI
/ 17 04 05	SOLIDO NON PULV.	NESSUNA	1

5 DESTINAZIONE DEL RIFIUTO

☐ Recupero ☐ Smaltimento R 13

CARATTERISTICHE CHIMICO-FISICHE NESSUNA

6 QUANTITÀ XXX Kg ☐ Litri 22.900

P. lordo

Tara XXX Peso da verificarsi a destino

7 PERCORSO

Se diverso dal più breve

8 TRASPORTO SOTTOPOSTO A NORMATIVA ADR - RID

SI X NO

9 FIRME

FIRMA DEL PRODUTTORE/DETENTORE

FIRMA DEL TRASPORTATORE

10 MODALITÀ E MEZZO DI TRASPORTO

Targa automezzo CV 946 YW Targa rimorchio AF 77820

Data Ora Firma del Destinatario

Controllo Radiometrico
Esito Negativo

Gruppo Buffetti S.p.A. Largo Caduti di Nassiriya, 20 - 00175 Roma - Sede Operativa in Roma, loc. S. Palomba, Via del Tamarindo, 18 - Autorizz. Agenzia delle Entrate n. 2009/72206 del 9/11/2009 - MODELLO CONFORME 6619003 (I) - INFORMAZIONI - PRIMA SEZIONE - SECONDA SEZIONE - TERZA SEZIONE - QUARTA SEZIONE - PER LA SEZIONE

Nuovo Elenco Europeo dei Rifiuti contenuto nella Decisione 2014/955/UE (GUUE del 30 dicembre 2014) - Ai sensi dell'art. 15, secondo comma del D.Lgs. n. 22/97, le copie devono essere conservate per 5 anni.

ALLEGATO B 1

FORMULARIO RIFIUTI

D.Lgs. del 5 febbraio 1997, n. 22 (art. 15 e s.m.i.)
D.M. del 1° aprile 1998, n. 145
Direttiva Ministero Ambiente 9 aprile 2002
D.Lgs. 3 aprile 2006, n. 152, art. 193 e succ. integr.
D.Lgs. 3 dicembre 2010, n. 205

NUMERO REGISTRO

DATA DI EMISSIONE DEL FORMULARIO 21/02/2018

400613 /18

1 PRODUTTORE o DETENTORE

Denominazione o Ragione sociale COLOMBO S.R.L. - IN FALLIMENTO

Unità Locale VIA MORONATA, 22 - 23854 OLGINATE (LC)

Cod. fisc. P.iva 01574850135 N. Aut./Albo del

2 DESTINATARIO

Luogo di Destinazione VIA G.B. MORONI nr. 4 - 23801 CALOLZIOCORTE (LC)

647 SUAP

Cod. fisc. P.iva 02186900169 N. Autorizz. / Albo Prot. 2549/8.3 del 02/02/2017

3 TRASPORTATORE

Denominazione o Ragione

Indirizzo VIA G.B. MORONI nr. 4 - 23801 CALOLZIOCORTE (LC)

Cod. fisc. P.iva 02186900169 N. Autorizz. Albo MI 00378 del 22/02/2018

Trasporto di rifiuti non pericolosi prodotti nel proprio stabilimento ☐ di

ANNOTAZIONI

Formulario redatto a cura del destinatario

ATTREZZATURE IN FERRO DA ROTTAMARE A PEZZI PRIVE DI PARTI INQUINANTI

PROVENIENZA FALLIMENTO COLOMBO S.R.L. - OLGINATE (LC) - TRIBUNALE DI LECCO NR. FALL. 24/2015

4 CARATTERISTICHE DEL RIFIUTO

Denominazione / Descrizione del rifiuto FERRO E ACCIAIO
ROTTAME DI FERRO

CODICE del RIFIUTO(*)	STATO FISICO	CARATTERISTICHE DI PERICOLO	N. COLLI/CONTENITORI
17.04.05	X1 ☐2 ☐3 ☐4 SOLIDO NON PULV.	NESSUNA	1

5 DESTINAZIONE DEL RIFIUTO

☒ Recupero ☐ Smaltimento R 13

CARATTERISTICHE CHIMICO-FISICHE: NESSUNA

6 QUANTITÀ XXX ☐ Kg. ☐ Litri 7.200

P. lordo

Tara XXX ☐ Peso da verificarsi a destino

7 PERCORSO

Se diverso dal più breve

8 TRASPORTO SOTTOPOSTO A NORMATIVA ADR / RID

SI XX NO

Conducente Data e Ora **inizio trasporto**

11 RISERVATO AL DESTINATARIO

Si dichiara che il carico è stato: ☐ *Accettato per intero* ☐ *Accettato per la seguente quantità:* ☐ Kg. ☐ Litri

☐ *Respinto per le seguenti motivazioni:*

Data Ora Firma del Destinatario

(*) Dal primo giugno 2015 si applica il Nu... di conferimento nella Decisione 2014/955/UE (GUUE del 30 dicembre 2014) - Ai sensi dell'art. 15, secondo comma del D.Lgs. n. 22/97, le copie devono essere conservate per 5 anni.

PRIMA SEZIONE - SECONDA SEZIONE - TERZA SEZIONE - QUARTA SEZIONE - QUINTA SEZIONE

Gruppo Buffetti S.p.A. Largo Caduti di El Alamein, 20 - 00173 Roma - Sede Operativa in Roma, loc. S. Palomba, Via dei Tamarindi, 48 - Autorizz. Agenzia delle Entrate n. 2009/71206 del 9/11/2009

Buffetti 6619C03 (i) MODELLO CONFORME VIDIMAZIONE

ALLEGATO B 4

FORMULARIO RIFIUTI

D.Lgs. del 5 febbraio 1997, n. 22 (art. 15 e s.m.i.)
D.M. del 1° aprile 1998, n. 145
Direttiva Ministero Ambiente 9 aprile 2002
D.Lgs. 3 aprile 2006, n. 152, art. 193 e succ. integr.
D.Lgs. 3 dicembre 2010, n. 205

NUMERO REGISTRO

DATA DI EMISSIONE DEL FORMULARIO 21/02/2019

DUA 400613 /18

1 PRODUTTORE o DETENTORE

Denominazione o Ragione sociale COLOMBO S.R.L. - IN FALLIMENTO

Unità Locale VIA MORONATA, 22 - 23854 OLGINATE (LC)

Cod. fisc. P.Iva 04574850132 N. Aut./Albo del

2 DESTINATARIO

Luogo di Destinazione VIA G.B. MORONI nr. 4 - 23801 CALOLZIOCORTE (LC)
047 SUAP

Cod. fisc. P.iva 02186900169 N. Autorizz. / Albo Prot. 2549/8.3 del 02/02/2017

3 TRASPORTATORE

Indirizzo VIA G.B. MORONI nr. 4 - 23801 CALOLZIOCORTE (LC)

Cod. fisc. P.iva 02186900169 N. Autorizz. / Albo MI 00378 del 22/02/2018

Trasporto di rifiuti non pericolosi prodotti nel proprio stabilimento ☐ di

ANNOTAZIONI

Formulario redatto a cura del destinatario

ATTREZZATURE IN FERRO DA ROTTAMARE A PEZZI PRIVE DI PARTI INQUINANTI

PROVENIENZA FALLIMENTO COLOMBO S.R.L. - OLGINATE (LC) - TRIBUNALE DI LECCO NR. FALL. 24/2015

4 CARATTERISTICHE DEL RIFIUTO

Denominazione / Descrizione del rifiuto FERRO E ACCIAIO
ROTTAME DI FERRO

CODICE del RIFIUTO(*)	STATO FISICO 1 2 3 4	CARATTERISTICHE DI PERICOLO	N. COLLI/CONTENITORI
17.04.05	SOLIDO NON PULV. X	NESSUNA	1

5 DESTINAZIONE DEL RIFIUTO

☐ Recupero ☐ Smaltimento R 13

CARATTERISTICHE CHIMICO-FISICHE: NESSUNA

6 QUANTITÀ XXX ☐ Kg. ☐ Litri 7.200

P. lordo

Tara XXX ☐ Peso da verificarsi a destino

7 PERCORSO

Se diverso dal più breve

8 TRASPORTO SOTTOPOSTO A NORMATIVA ADR / RID

SI XXX NO

9 FIRME

FIRMA DEL PRODUTTORE/DETENTORE

FIRMA DEL TRASPORTATORE

10 MODALITÀ E MEZZO DI TRASPORTO

Targa automezzo DM 036 JM Targa rimorchio

☐ *Respinto per le seguenti motivazioni:*

Data 21/02/2019 Ora 12:00

Firma del Destinatario

METALROTTAME
CALOLZIOCORTE (LC)

Controllo Radiometrico
Esito Negativo

PRIMA SEZIONE - SECONDA SEZIONE - TERZA SEZIONE - QUARTA SEZIONE - QUINTA SEZIONE

Copyright Buffetti S.p.A. Largo Caduti di El Alamein, 20 - 00173 Roma - Sede Operativa in Roma, loc. S. Palomba, Via dei Tamarindi, 48 - Autorizz. Agenzia delle Entrate n. 2009/71206 del 9/11/2009

Buffetti 6619C03 (6) MODELLO CONFORME VIDIMAZIONE

Elenco Europeo dei Rifiuti contenuto nella Decisione 2014/955/UE (GUUE del 30 dicembre 2014) - Ai sensi dell'art. 15, secondo comma del D.Lgs. n. 22/97, le devono essere conservate per 5 anni.

(*) Dal primo giugno 201

ALLEGATO B 1

FORMULARIO RIFIUTI

D.Lgs. del 5 febbraio 1997, n. 22 (art. 15 e s.m.i.)
D.M. del 1° aprile 1998, n. 145
Direttiva Ministero Ambiente 9 aprile 2002
D.Lgs. 3 aprile 2006, n. 152, art. 193 e succ. integr.
D.Lgs. 3 dicembre 2010, n. 205

NUMERO REGISTRO

DATA DI EMISSIONE DEL FORMULARIO 23/02/2019

DUA 400617 /18

1 PRODUTTORE o DETENTORE

Denominazione o Ragione sociale COLOMBO S.R.L. - IN FALLIMENTO

Unità Locale VIA MORONATA, 22 - 23854 OLGINATE (LC)

Cod. fisc P.iva 01574860135 N. Aut./Albo del

2

Luogo di Destinazione VIA G.B. MORONI nr. 4 - 23801 CALOLZIOCORTE (LC)
647 SUAP

Cod. fisc P.iva 02186900169 N. Autorizz. / Albo Prot. 2549/8.3 del 02/02/2017

3 TRASPORTATORE

ANNOTAZIONI

Formulario redatto a cura del destinatario

ATTREZZATURE IN FERRO DA ROTTAMARE A PEZZI PRIVE DI PARTI INQUINANTI

PROVENIENZA FALLIMENTO COLOMBO S.R.L. - OLGINATE (LC) - TRIBUNALE DI LECCO NR. FALL. 24/2015

4 CARATTERISTICHE DEL RIFIUTO

Denominazione / Descrizione del rifiuto FERRO E ACCIAIO
ROTTAME DI FERRO

CODICE del RIFIUTO(*)	STATO FISICO	CARATTERISTICHE DI PERICOLO	N. COLLI/CONTENITORI
17.04.05	X 1 2 3 4 SOLIDO NON PULV.	NESSUNA	1

5 DESTINAZIONE DEL RIFIUTO

X Recupero ☐ Smaltimento R 13

CARATTERISTICHE CHIMICO-FISICHE: NESSUNA

6 QUANTITA' XXX ☐ Kg. ☐ Litri 3.000

P. lordo

Tara XXX ☐ Peso da verificarsi a destino

7 PERCORSO

Se diverso dal più breve

8 TRASPORTO SOTTOPOSTO A NORMATIVA ADR / RID

SI XX NO

9 FIRME

FIRMA DEL PRODUTTORE/DETENTORE

FIRMA DEL TRASPORTATORE

10 MODALITA' E MEZZO DI TRASPORTO

Targa automezzo BZ 844 SZ Targa rimorchio

Cognome e Nome Conducente CICERI PAOLO

Data e Ora Inizio trasporto 23/02/2019 10.30

11 RISERVATO AL DESTINATARIO

Si dichiara che il carico è stato: ☐ *Accettato per intero* ☐ *Accettato per la seguente quantità:* ☐ Kg. ☐ Litri

☐ *Respinto per le seguenti motivazioni:*

Data Ora Firma del Destinatario

PRIMA SEZIONE — SECONDA SEZIONE — TERZA SEZIONE — QUARTA SEZIONE — QUINTA SEZIONE

(*) Dal primo giugno 2015 si applica il Nuovo Elenco Europeo dei Rifiuti contenuto nella Decisione 2014/955/UE (GUUE del 30 dicembre 2014) - Ai sensi dell'art. 15, secondo comma del D.Lgs. n. 22/97, le copie devono essere conservate per 5 anni.

Gruppo Buffetti S.p.A. Largo Caduti di El Alamein, 20 - 00173 Roma - Sede Operativa in Roma, loc. S. Palomba, Via dei Tamarindi, 48 - Autorizz. Agenzia de
MODELLO CONFORME
6619003 (f)
VIDIMAZIONE

ALLEGATO B 4

FORMULARIO RIFIUTI

D.Lgs. del 5 febbraio 1997, n. 22 (art. 15 e s.m.i.)
D.M. del 1° aprile 1998, n. 145
Direttiva Ministero Ambiente 9 aprile 2002
D.Lgs. 3 aprile 2006, n. 152, art. 193 e succ. integr.
D.Lgs. 3 dicembre 2010, n. 205

NUMERO REGISTRO

DATA DI EMISSIONE DEL FORMULARIO 23/02/2019

DUA 400617 /18

1 PRODUTTORE o DETENTORE

Denominazione o Ragione sociale COLOMBO S.R.L. IN FALLIMENTO

Unità Locale VIA MORONATA, 22 - 23854 OLGINATE (LC)

Cod. fisc. P.Iva 01572460136 N. Aut./Albo del

ANNOTAZIONI

Formulario redatto a cura del destinatario

ATTREZZATURE IN FERRO DA ROTTAMARE A PEZZI PRIVE DI PARTI INQUINANTI

PROVENIENZA FALLIMENTO COLOMBO S.R.L. - OLGINATE (LC) - TRIBUNALE DI LECCO NR. FALL. 24/2015

4 CARATTERISTICHE DEL RIFIUTO

Denominazione / Descrizione del rifiuto FERRO E ACCIAIO
ROTTAME DI FERRO

CODICE del RIFIUTO(*)	STATO FISICO 1 2 3 4	CARATTERISTICHE DI PERICOLO	N. COLLI/CONTENITORI
17 04 05	X SOLIDO NON PULV.	NESSUNA	1

5 DESTINAZIONE DEL RIFIUTO

☐ Recupero ☐ Smaltimento R 13

CARATTERISTICHE CHIMICO-FISICHE: NESSUNA

6 QUANTITÀ XXX ☐ Kg. ☐ Litri 3.000
P. lordo
Tara XXX ☐ Peso da verificarsi a destino

7 PERCORSO
Se diverso dal più breve

8 TRASPORTO SOTTOPOSTO A NORMATIVA ADR / RID
SI XXX NO

9 FIRME
FIRMA DEL PRODUTTORE/DETENTORE
FIRMA DEL TRASPORTATORE

10 MODALITÀ E MEZZO DI TRASPORTO
Targa automezzo BZ 844 SZ Targa rimorchio

10.30

☐ *Respinto per le seguenti motivazioni:*

Data 23/02/2019 Ora

METALROTTAMI s.r.l.
CALOLZIOCORTE (LC)
Firma del Destinatario

Controllo Radiometrico
Esito Negativo

PRIMA SEZIONE
SECONDA SEZIONE
TERZA SEZIONE
QUARTA SEZIONE
QUINTA SEZIONE
VIDIMAZIONE

Gruppo Buffetti S.p.A. Largo Caduti di El Alamein, 20 - 00173 Roma - Sede Operativa in Roma, loc. S. Palomba, Via dei Tamarindi, 48 - Autorizz. Agenzia delle Entrate n. 2009/71206 del 9/11/2009
MODELLO CONFORME 6619003 (I)

(*) Dal primo giugno 2015 si applica il Nuovo Elenco Europeo dei Rifiuti contenuto nella Decisione 2014/955/UE (GUUE del 30 dicembre 2014) - Ai sensi dell'art. 15, secondo comma del D.Lgs. n. 22/97, le copie devono essere conservate per 5 anni.

Oggetto: Formulario del 21- 23 Febbraio 2019
Mittente: "Rail Motor Srl" <direzione@railmotor.it>
Data: 25/02/2019, 09:29
A: <segreteria@studiodattilio.it>, "'Studio D'Attilio'" <info@studiodattilio.it>
CC: <amministrazione@metalrottamisrl.it>

Egregio

in allegato Le trasmettiamo copia dei formulari ricevuti qs. Mattina dal Signor Rota:

- Formulario nr. 400613 del 21/02/2019 ore 11,45 Peso 7.320 Kg (secondo Viaggio)
- Formulario nr. 400617 del 23/02/2019 ore 10,30 Peso 3.420 Kg (terzo Viaggio)

Le comunichiamo che le attività di smaltimento dei macchinari Provvedimento GD del 28/01/2019 sono terminate.

Può procedere ad emettere la fattura ed inviarla a Società Metalrottami che ci legge in copia.

Nei prossimi giorni Le consegneremo presso il Suo Studio gli originali dei formulari.

Rimaniamo a disposizione e ringraziando porgiamo cordiali saluti.

La Direzione

RAIL & MOTOR S.r.l.

Tel: +39 0341609206

Fax:+39 0341604058

E-mail:direzione@railmotor.it

Il presente messaggio è esclusivamente indirizzato al destinatario indicato e può contenere informazioni confidenziali e riservate. In mancanza di espresso consenso del mittente ne sono vietate la riproduzione e la divulgazione. Nel caso in cui aveste ricevuto questa mail per errore, vogliate avvertire il mittente al più presto e distruggere l'originale

Allegati:

FORM. 400613.pdf	213 kB
FORM. 400617.pdf	209 kB

Oggetto: COPIA ANALOGICA VS. FT.
Mittente: "Amministrazione - Metalrottami" <amministrazione@metalrottamisrl.it>
Data: 27/02/2019, 14:37
A: <direzione@railmotor.it>

Buon giorno,
in allegato quanto indicato in oggetto, inoltre comunichiamo di aver ricevuto anche la copia elettronica delle presenti fatture, procediamo al saldo oggi stesso.
Distinti saluti.

Allegati:

N.2_COLOMBO_FATTURA METALROTTAMI.pdf	52,6 kB
N.3_COLOMBO_FATTURA METALROTTAMI.pdf	52,7 kB
FATTURA METALROTTAMI .xlsx	14,2 kB

Colombo S.r.l.
In Fallimento n. 24/2015
Con sede legale in Via Moronata 22 23854 Olginate (LC)
Codice fiscale/Partita IVA: 01574850135

Metalrottami S.r.l.
Via G.B. Moroni 4,
23801 Calolziocorte (LC)
P.IVA 02186900169

FATTURA N. 1 DEL 19.02.2019

DESCRIZIONE	IMPORTO
Rottamazione nostri macchinari	€ 4.809,00
OPERAZIONE NON IMPONIBILE IVA AI SENSI DELL'ART. 74 C. 8 E 9 DEL	
D.P.R. 633/72 E SUCCESSIVE MODIFICHE.	
CESSIONE IN REGIME DI REVERSE CHARGE ESENTE DA IMPOSTA DI	
BOLLO AI SENSI DELL'ART. 6 TABELLA B D.P.R. 642/72	
Subtotale Prestazioni	**€ 4.809,00**
IVA	Operazione non imponibile ai sensi dell'art. 74 comma 8 e 9 del D.P.R. 633/72 e successive modifiche
TOTALE FATTURA	**€ 4.809,00**

NON IMP. EX ART. 74 D.P.R. N.633/72

Colombo S.r.l.
In Fallimento n. 24/2015
Con sede legale in Via Moronata 22 23854 Olginate (LC)
Codice fiscale/Partita IVA: 01574850135

Metalrottami S.r.l.
Via G.B. Moroni 4,
23801 Calolziocorte (LC)
P.IVA 02186900169

FATTURA N. 2 DEL 25.02.2019

DESCRIZIONE	IMPORTO
Rottamazione nostri macchinari	€ 1.537,20
OPERAZIONE NON IMPONIBILE IVA AI SENSI DELL'ART. 74 C. 8 E 9 DEL	
D.P.R. 633/72 E SUCCESSIVE MODIFICHE.	
CESSIONE IN REGIME DI REVERSE CHARGE ESENTE DA IMPOSTA DI	
BOLLO AI SENSI DELL'ART. 6 TABELLA B D.P.R. 642/72	
Subtotale Prestazioni	**€ 1.537,20**
IVA	Operazione non imponibile ai sensi dell'art. 74 comma 8 e 9 del D.P.R. 633/72 e successive modifiche
TOTALE FATTURA	**€ 1.537,20**

NON IMP. EX ART. 74 D.P.R. N.633/72

Colombo S.r.l.
In Fallimento n. 24/2015
Con sede legale in Via Moronata 22 23854 Olginate (LC)
Codice fiscale/Partita IVA: 01574850135

Metalrottami S.r.l.
Via G.B. Moroni 4,
23801 Calolziocorte (LC)
P.IVA 02186900169

FATTURA N. 3 DEL 25.02.2019

DESCRIZIONE	IMPORTO
Rottamazione nostri macchinari	€ 718,20
OPERAZIONE NON IMPONIBILE IVA AI SENSI DELL'ART. 74 C. 8 E 9 DEL	
D.P.R. 633/72 E SUCCESSIVE MODIFICHE.	
CESSIONE IN REGIME DI REVERSE CHARGE ESENTE DA IMPOSTA DI	
BOLLO AI SENSI DELL'ART. 6 TABELLA B D.P.R. 642/72	
Subtotale Prestazioni	**€ 718,20**
IVA	Operazione non imponibile ai sensi dell'art. 74 comma 8 e 9 del D.P.R. 633/72 e successive modifiche
TOTALE FATTURA	**€ 718,20**

NON IMP. EX ART. 74 D.P.R. N.633/72

RAIL & MOTOR

Olginate, 25/02/2019

CONSEGNA A MANI

PROT. 19-P0004

Oggetto: PROVVEDIMENTO del GIUDICE DELEGATO del 28/01/2019:
SMALTIMENTO MACCHINARI NON A NORMA.

A seguito accordi intercorsi e alle precedenti mail del 19 e 25 febbraio 2019, in allegato Le consegniamo gli originali dei formulari, di seguito elencati, emessi dalla Società Metalrottami Srl Via G. B. Moroni nr.4 di Calolziocorte (LC):

- Formulario nr. 400597 del 18/02/2019;
- Formulario nr. 400613 del 21/02/2019;
- Formulario nr. 400617 del 23/02/2019;

da conservare in allegato alle fatture di vendita da Lei emesse alla Società Metalrottami Srl.

Cordiali Saluti.

R

Unità Produttiva Olginate: 23854 Olginate (LC) - Via Moronata, 22 - Tel. 0341.609111 - Fax 0341.609213
Unità Produttiva Sardegna: Zona Ind. Ottana - 08020 Nuoro - Tel. 0785.459013 - Fax 0785.459007
Sede Legale: Via Larga 6 - 20122 Milano (MI) - info@railmotor.it - **www.railmotor.it**
P. IVA e C.F. 08939790963 - R.E.A. n° MI2057627

Membro della Federazione CISQ
RINA
ISO 9001
Sistema Qualità Certificato

Oggetto: ns. Protocollo 19-0004
Mittente: "Rail Motor Srl" <direzione@railmotor.it>
Data: 27/02/2019, 14:24
A: <amministrazione@metalrottamisrl.it>
CC: "'luca gilardi'" <luca.gilardi@railmotor.it>

In allegato trasmettiamo lettera per consegna originali formulari da Voi emessi al Curatore.
Possiamo avere le copie delle fatture emesse dal Curatore.
In attesa ringraziamo.
Cordiali saluti.

La Direzione
RAIL & MOTOR S.r.l.
Tel: +39 0341609206
Fax:+39 0341604058
E-mail:direzione@railmotor.it

Il presente messaggio è esclusivamente indirizzato al destinatario indicato e può contenere informazioni confidenziali e riservate. In mancanza di espresso consenso del mittente ne sono vietate la riproduzione e la divulgazione. Nel caso in cui aveste ricevuto questa mail per errore, vogliate avvertire il mittente al più presto e distruggere l'originale

Allegati:

20190227135111701.pdf 49,2 kB

RAIL & MOTOR

Olginate, 25/02/2019

CONSEGNA A MANI

PROT. 19-P0004

Oggetto: PROVVEDIMENTO del GIUDICE DELEGATO del 28/01/2019:
SMALTIMENTO MACCHINARI NON A NORMA.

A seguito accordi intercorsi e alle precedenti mail del 19 e 25 febbraio 2019, in allegato Le consegniamo gli originali dei formulari, di seguito elencati, emessi dalla Società Metalrottami Srl Via G. B. Moroni nr.4 di Calolziocorte (LC):

- Formulario nr. 400597 del 18/02/2019;
- Formulario nr. 400613 del 21/02/2019;
- Formulario nr. 400617 del 23/02/2019;

da conservare in allegato alle fatture di vendita da Lei emesse alla Società Metalrottami Srl.

Cordiali Saluti.

Unità Produttiva Olginate: 23854 Olginate (LC) - Via Moronata, 22 - Tel. 0341.609111 - Fax 0341.609213
Unità Produttiva Sardegna: Zona Ind. Ottana - 08020 Nuoro - Tel. 0785.459013 - Fax 0785.459007
Sede Legale: Via Larga 6 - 20122 Milano (MI) - info@railmotor.it - **www.railmotor.it**
P. IVA e C.F. 08939790963 - R.E.A. n° MI2057627

Membro della Federazione CISQ
RINA
ISO 9001
Sistema Qualità Certificato

Colombo S.r.l.
In Fallimento n. 24/2015
Con sede legale in Via Moronata 22 23854 Olginate (LC)
Codice fiscale/Partita IVA: 01574850135

Metalrottami S.r.l.
Via G.B. Moroni 4,
23801 Calolziocorte (LC)
P.IVA 02186900169

FATTURA N. 2 DEL 25.02.2019

DESCRIZIONE	IMPORTO
Rottamazione nostri macchinari	€ 1.537,20
OPERAZIONE NON IMPONIBILE IVA AI SENSI DELL'ART. 74 C. 8 E 9 DEL	
D.P.R. 633/72 E SUCCESSIVE MODIFICHE.	
CESSIONE IN REGIME DI REVERSE CHARGE ESENTE DA IMPOSTA DI	
BOLLO AI SENSI DELL'ART. 6 TABELLA B D.P.R. 642/72	
Subtotale Prestazioni	**€ 1.537,20**
IVA	Operazione non imponibile ai sensi dell'art. 74 comma 8 e 9 del D.P.R. 633/72 e successive modifiche
TOTALE FATTURA	**€ 1.537,20**

NON IMP. EX ART. 74 D.P.R. N.633/72

Colombo S.r.l.
In Fallimento n. 24/2015
Con sede legale in Via Moronata 22 23854 Olginate (LC)
Codice fiscale/Partita IVA: 01574850135

Metalrottami S.r.l.
Via G.B. Moroni 4,
23801 Calolziocorte (LC)
P.IVA 02186900169

FATTURA N. 3 DEL 25.02.2019

DESCRIZIONE	IMPORTO
Rottamazione nostri macchinari	€ 718,20
OPERAZIONE NON IMPONIBILE IVA AI SENSI DELL'ART. 74 C. 8 E 9 DEL	
D.P.R. 633/72 E SUCCESSIVE MODIFICHE.	
CESSIONE IN REGIME DI REVERSE CHARGE ESENTE DA IMPOSTA DI	
BOLLO AI SENSI DELL'ART. 6 TABELLA B D.P.R. 642/72	
Subtotale Prestazioni	**€ 718,20**
IVA	Operazione non imponibile ai sensi dell'art. 74 comma 8 e 9 del D.P.R. 633/72 e successive modifiche
TOTALE FATTURA	**€ 718,20**

NON IMP. EX ART. 74 D.P.R. N.633/72

METALROTTAMI s.r.l.
COMMERCIO E LAVORAZIONE ROTTAMI
23801 Calolziocorte (LC) – Via G.B. Moroni, 4
Tel. 0341 632.132 – Fax 0341 634.974
C.F. – P.IVA 02186900169

Spett.le
RAIL & MOTOR S.R.L.
Via Moronata, 22
23854 Olginate (LC)

Calolziocorte, 07/12/2018

OGGETTO: <u>OFFERTA RECUPERO MACCHINARI</u>

Con la presente siamo a sottoporVi la ns. miglior offerta in merito alla rottamazione dei Vs. macchinari siti in Olginate presso U.L. Via Moronata, n° 22 e Via Spluga.

Il servizio di ritiro verrà articolato attraverso le seguenti modalità:

- Movimentazione e carico mediante ns. attrezzature e personale qualificato;
- Trasporto mediante ns. automezzi e smaltimento c/o impianti autorizzati

Il valore che saremmo disponibili ad accordaVi è pari ad **€/Kg. 0,210**

Condizioni di pagamento: rimessa diretta mediante bonifico bancario a ricevimento fattura.

Speranzosi che l'offerta possa incontrare il Vs. interesse, si rimane a Vs. completa disposizione per qualsiasi chiarimento e ringraziando cogliamo l'occasione per porgere i ns. più cordiali saluti.

METALROTTAMI srl

Oggetto: R: PRESSA PER TUBI ALTA PRESSIONE
Mittente: "Direzione" <direzione@colomborettifiche.it>
Data: 09/04/2026, 11:22
A: "'Ing. Andrea Salvadori'" <ing.salvadori.andrea@gmail.com>
CC: "'Christian Bruno'" <bruno.christian@stbruno.it>

Buongiorno Ing. Salvadori,

POS 28 (Rottamata da procedura post acquisto azienda) segue mail con tutti gli allegati
POS. 15 presso ns. sede allego Foto ubicata Officina Colombo Rettifiche industriali Lotto A
POS. 38 Pressa tubi allego foto ubicata nel reparto Tubi alta pressione Lotto A

COD 25	ROTTAMATA
COD. 38	ROTTAMATA
COD. 44	ROTTAMATA
COD. 46	ROTTAMATA
COD. 47	MAGAZZINO LOTTO B
COD. 186	SMALTITA
COD. 209	VEDASI FOTO GIACENTE LOTTO A
COD. 210	Venduto Italmotori
COD. 280	ROTTAMATA
COD. 363	ROTTAMATA
COD. 364	VEDASI FOTO GIACENTE LOTTO B
COD.455	ROTTAMATA
COD. 456	ROTTAMATA
COD. 458	ROTTAMATA
COD.512	ROTTAMATA
COD.572	RETTIFICA BERCO SEI VALVOLE LOTTO B VEDASI FOTO
COD.669	VEDASI FOTO GIACENTE LOTTO B
COD.670	POSIZIONE 15 SIMI VEDASI FOTO
COD. 796	VEDASI FOTO GIACENTE LOTTO A
COD.967	ROTTAMATA
COD. 972	ROTTAMATA
COD.973	ROTTAMATA
COD.976	ROTTAMATA
COD.1030	POS.24 SIMI SICUREZZA VEDASI PERIZIA INVIATA
COD 1134	POSIZIONE 38 SIMI VEDASI FOTO
COD.1207	ROTTAMATA
COD.1233	ROTTAMATA
COD.1235-1241	VEDASI FOTO ALLEGATA GIACENTE LOTTO A
COD.1236	ROTTAMATA
COD.1237	ROTTAMATA

COD.1238	ROTTAMATA
COD.1239	ROTTAMATA

Come già comunicato Segue mail con la pratica rottamazione con relativi allegati fatture e formulari dalla procedura COLOMBO SRL.
il relativo incasso accreditato Procedura COLOMBO SRL .

Rimaniamo a disposizione per eventuali chiarimenti.
Ringraziando porgiamo cordiali saluti.

COLOMBO RETTIFICHE INDUSTRIALI S.R.L.
Sede operativa: Via Moronata 22 – 23854 Olginate (LC)
Tel. +39 0341 609205
www.colomborettifiche.it
P. IVA / C.F: 13232120967

Il presente messaggio è esclusivamente indirizzato al destinatario indicato e può contenere informazioni confidenziali e riservate. In mancanza di espresso consenso del mittente ne sono vietate la riproduzione e la divulgazione. Nel caso in cui aveste ricevuto questa mail per errore, vogliate avvertire il mittente al più presto e distruggere l'originale

---

Da: Ing. Andrea Salvadori [mailto:ing.salvadori.andrea@gmail.com]
Inviato: martedì 31 marzo 2026 14:24
A: Direzione <direzione@colomborettifiche.it>
Cc: 'Christian Bruno' <bruno.christian@stbruno.it>
Oggetto: Re: PRESSA PER TUBI ALTA PRESSIONE

Buongiorno, dall'incrocio con quanto visionato ci sono alcuni punti da verificare:

marchio Simi Sicurezza ricevuto ma macchinari non trovati

- f4 non presente (ex pos 28) rettificatrice schliff per piani ad asse orizzontali

- pos 15 non trovata scledum av760,

- pos 38 pressa per tubi non trovata

lì'elenco che segue invece è con materiale non trovato/rottamato/in giro ma non visionato. Se esistente, mi serve foto del macchinario e della targhetta con matricola, se non presente mi serve sapere se in riparazione/venduto/rottamato etc

COD.25	RETTIFICA PER INGRANAGGI NIPLES
COD.38	BAREANTRICE SUNNEN - nota
COD.44	RETTIFICA PER INTERNI TIPO ZOCCA 1500

COD.46	RETTIFICA TANGENZIALE ZOCCA UNIVERSALE 150X150
COD.47	PRESSA 40 TONNELLATE
COD.186	LAVASTOVIGLIE MIELE G590W SALA MENSA
COD.209	LEVIGATORE TL58
COD.210	GENERATORE DI CORRENTE GE 80 KVA
COD.280	RETTIFICATRICE IDRAULICA VERECO
COD.363	RETTIFICA PER PIANI BERCO
COD.364	GRUPPO ELETTROGENO USATO
COD.455	RETTIFICATRICE VERTICALE
COD.456	RETTIFICATRICE ALBERI MOTORE
COD.458	RETTIFICA A TAZZA
COD.512	MACCHINA RETTIFICA BERCO USATA
COD.572	RETTIFICA in altro capannone piccolo
COD.669	ALESATRICE MONOBL. MOTORE MOD. ZANROSSO EKO320 MAT.231925/06 in altro magazzino con sabbiatrice
COD.670	SPIANATRICE TESTE E MONOBL. SCLEDUM RSP 2200 M.010113/02
COD.796	FRESATRICE LTF MD. 415.03
COD.967	LEVIGATRICE BERCO D 31 USA
COD.972	TORNIO PARALLELO
COD.973	PRESSA USATA SALVI 635 RF
COD.976	PRESSA 60 TONS
COD.1030	RETTIFICA TANGENZIALE ORIZZONTALE MWM 13.16.34
COD.1134	PRESSA TUBI PER MONTAGGIO TUBI ALTA PRESSIONE
COD.1207	TORNIO PARALLELO 300 PONTIGGIA MATR. 41407
COD.1233	SPIANATRICE BERCO MATR.854E TI PO RSC1550
COD.1235	RETTIFICA PER VOLANI COMEC MOD. RTV600 MATR. 69110695
COD.1236	LEVIGATORE BERCO MOD. D33 COMPLETO CORREDO
COD.1237	TORNIO PARALLELO GRAZIANO SAG 210X1000
COD.1238	LEVIGATRICE FRONTALE CAR LEO 720
COD.1239	MAGNETOSCOPIO BORGO MAB 200 MATR. 89262
COD.1241	RETTIFICA PER VOLANI COMEC RTV 616

In ultimo, mi serve il dettaglio di:

1	MACCHINE D'UFFICIO ELETTRONICHE E TELFONIA FISSA E MOBILI DI ARREDO (COME DA LIBRO CESPITI)

per i mobili bastano delle foto generali, conto io scrivanie sedie etc. Per le macchine elettroniche da ufficio almeno una foto con il modello, se pc basta una foto del gruppo.

Cordialmente

Ing. Andrea Salvadori

3339121170

Il 26/03/2026 15:57, Direzione ha scritto:

> Rimaniamo a disposizione per eventuali chiarimenti.
>
> Ringraziando porgiamo cordiali saluti.

COLOMBO RETTIFICHE INDUSTRIALI S.R.L.
Sede operativa: Via Moronata 22 – 23854 Olginate (LC)
Tel. +39 0341 609205
www.colomborettifiche.it
P. IVA / C.F: 13232120967

Il presente messaggio è esclusivamente indirizzato al destinatario indicato e può contenere informazioni confidenziali e riservate. In mancanza di espresso consenso del mittente ne sono vietate la riproduzione e la divulgazione. Nel caso in cui aveste ricevuto questa mail per errore, vogliate avvertire il mittente al più presto e distruggere l'originale

--

Ing. Andrea Salvadori

cell. 3339121170

Le informazioni trasmesse attraverso la presente e-mail ed i suoi allegati sono diretti esclusivamente al destinatario e devono ritenersi riservati con divieto di diffusione e di uso salva espressa autorizzazione. Se la presente e-mail ed i suoi allegati fossero stati ricevuti per errore da persona diversa dal destinatario siete pregati di distruggere tutto quanto ricevuto e di informare il mittente con lo stesso mezzo. Qualunque utilizzazione, divulgazione o copia non autorizzata di questa comunicazione è rigorosamente vietata e comporta violazione delle disposizioni di Legge sulla tutela dei dati personali REGOLAMENTO EUROPEO 2016/679 Grazie per la collaborazione.

IMG_7508.jpeg POS. 15.jpeg



IMG_7507.jpeg POS 38.jpeg



IMG_7446.jpeg pos. 209.jpeg

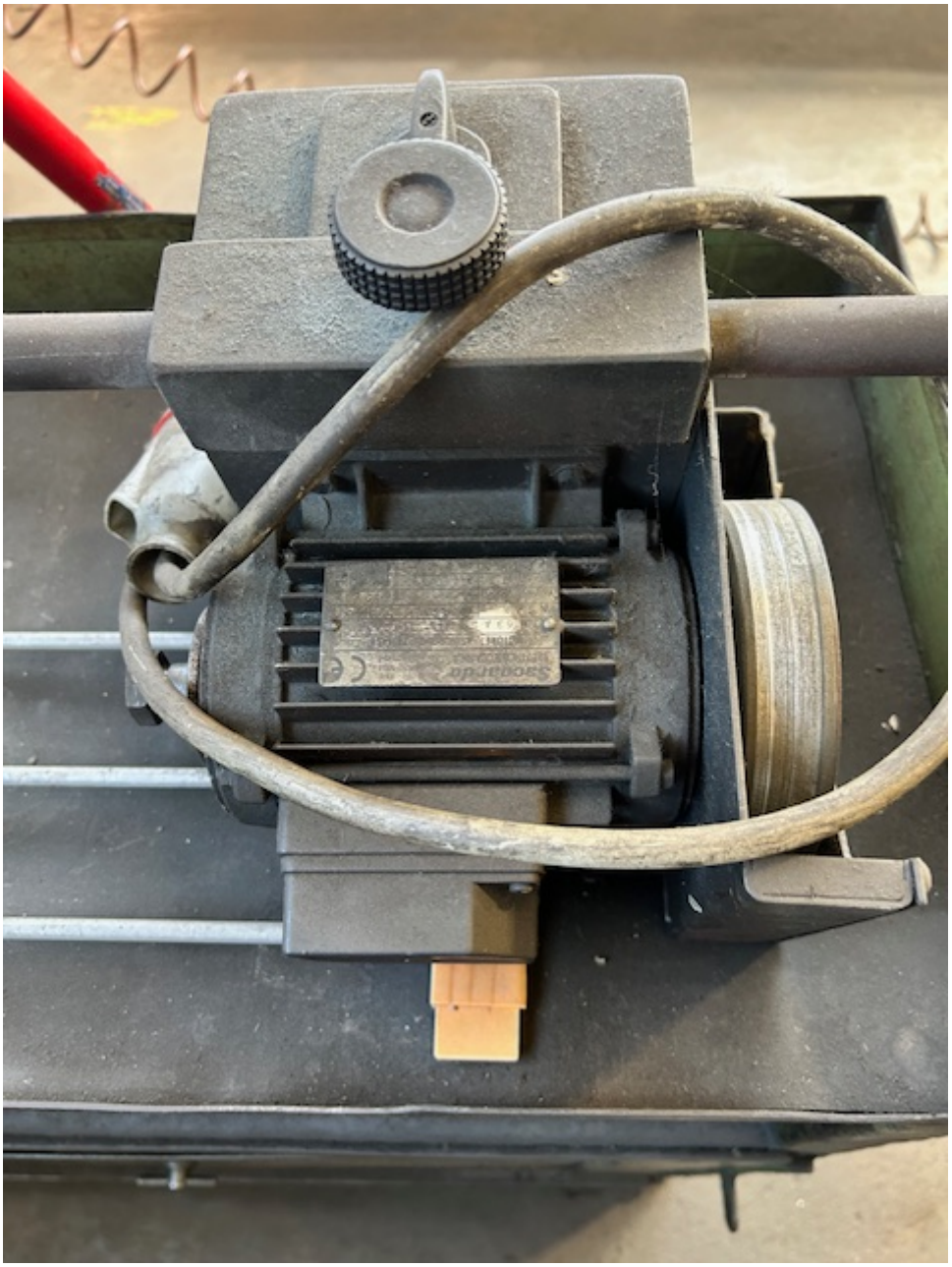

IMG_7509.jpeg COD. 364 .jpeg

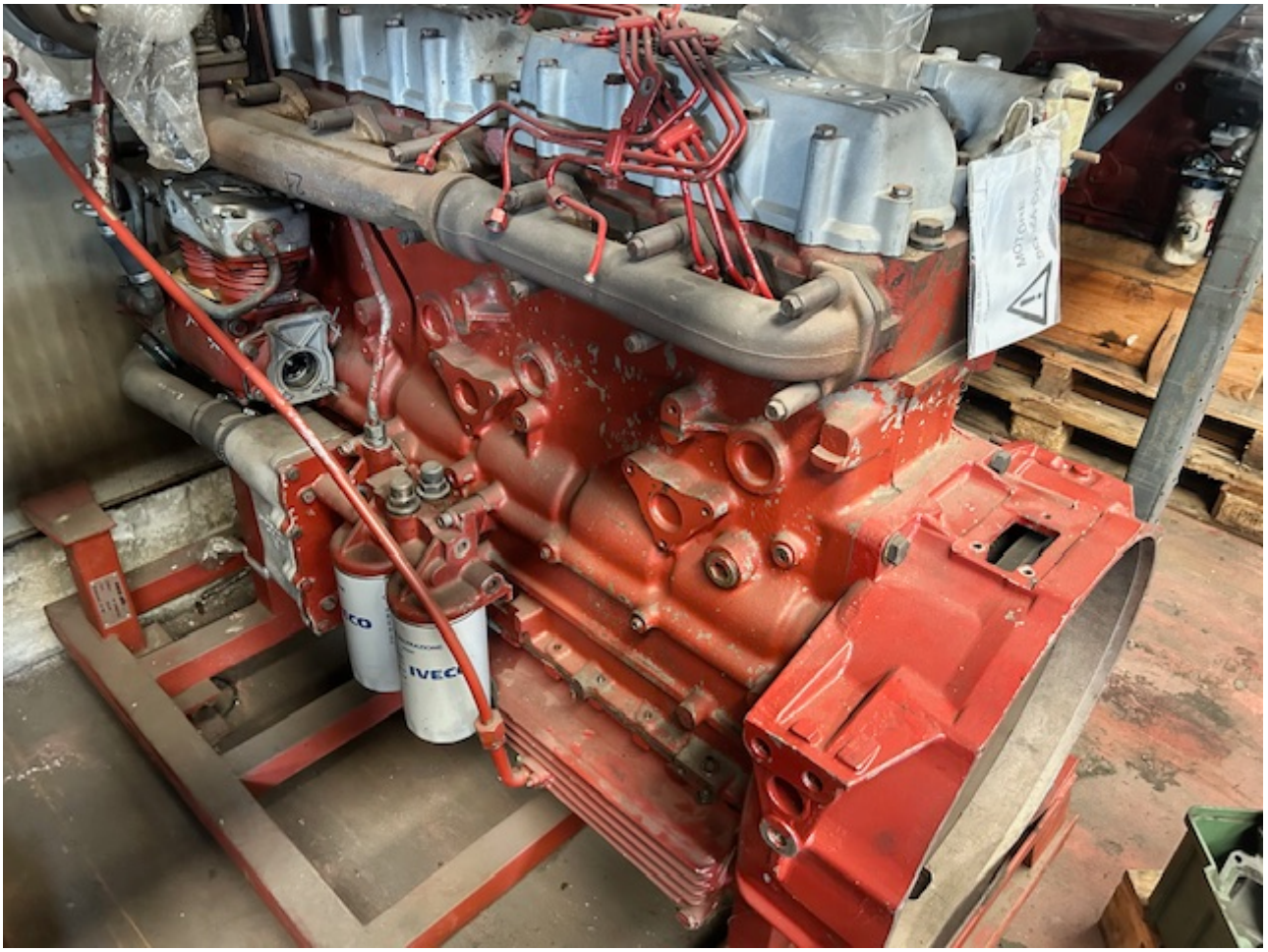

IMG_7511.jpeg COD 572.jpeg



IMG_7510.jpeg COD 669.jpeg



IMG_7512.jpeg COD 796.jpeg



IMG_7454.jpeg COD.796.jpeg



IMG_7453.jpeg COD 1030.jpeg



IMG_7451.jpeg COD 1235-1241.jpeg

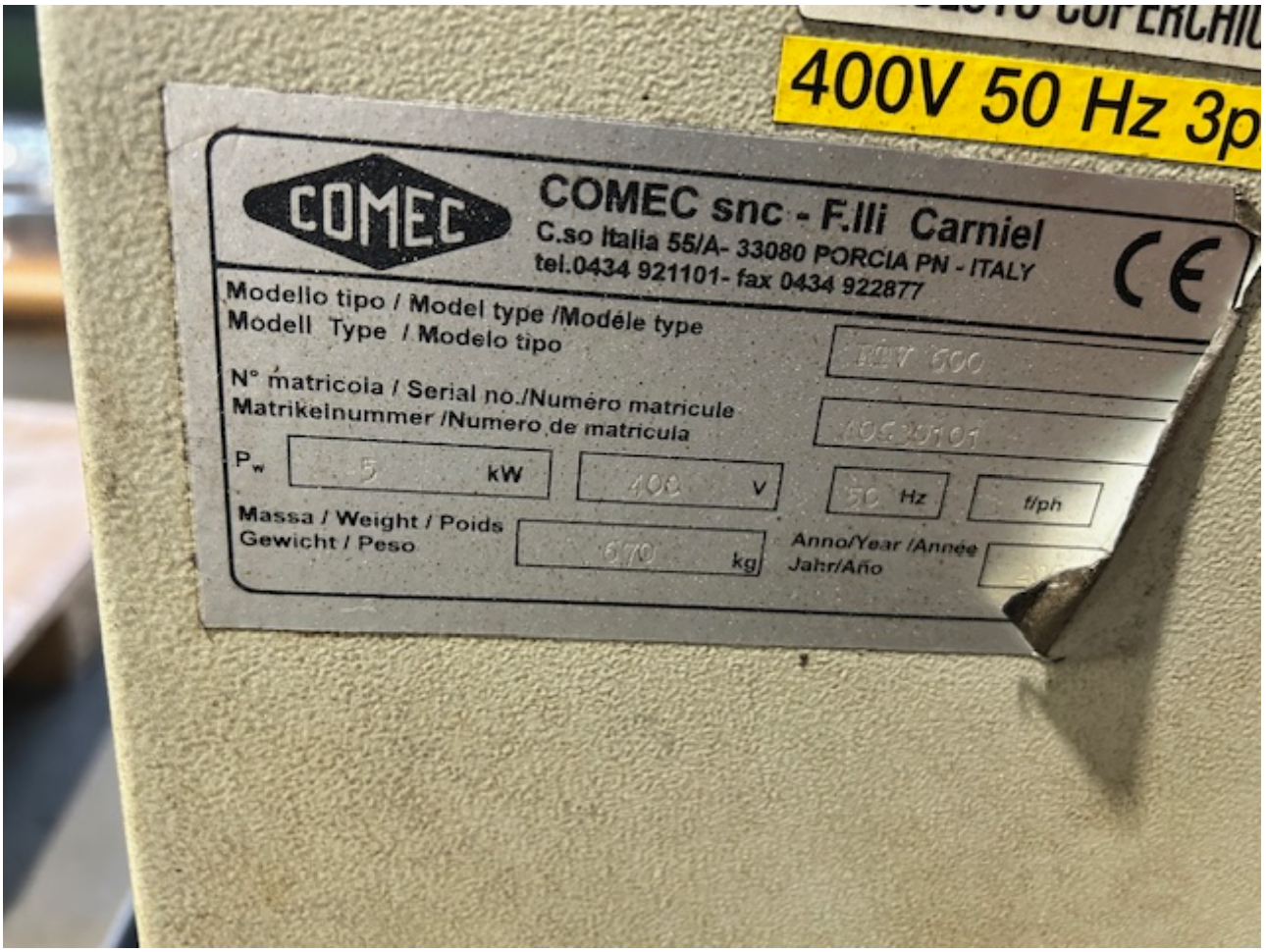

Allegati:

IMG_7508.jpeg POS. 15.jpeg	131 kB
IMG_7507.jpeg POS 38.jpeg	124 kB
IMG_7446.jpeg pos. 209.jpeg	195 kB
IMG_7509.jpeg COD. 364 .jpeg	236 kB
IMG_7511.jpeg COD 572.jpeg	150 kB
IMG_7510.jpeg COD 669.jpeg	107 kB
IMG_7512.jpeg COD 796.jpeg	173 kB
IMG_7454.jpeg COD.796.jpeg	113 kB
IMG_7453.jpeg COD 1030.jpeg	213 kB
IMG_7451.jpeg COD 1235-1241.jpeg	234 kB

Oggetto: verifiche e dati mancanti
Mittente: "Ing. Andrea Salvadori" <ing.salvadori.andrea@gmail.com>
Data: 13/04/2026, 19:27
A: Luca Gilardi <direzione@newrailmotor.it>

Buonasera, ho incrociato il dettaglio di quanto ricevuto con quanto rilevato durante il sopralluogo: per quanto riguarda i computer e gli arredi, sono gli stessi già visionati, li avevo inseriti nell'elenco Rail Motor, se sono da attribuire a Colombo li sposto. Non ho trovato riscontro dei pc in elenco, FUJTSU, tablet e book apple, prendo atto che non c'è traccia delle idropulitrici e saldatrici in elenco

Il macchinario DECA a mio avviso non corrisponde a quello inviato in foto, DECA dovrebbe essere una marca, chiedo di verificare.

Per quanto riguarda l'elenco Colombi ho delle osservazioni:

COD 47 - PRESSA 40 TONNELLATE, non capisco cosa si intenda con lotto B. Nell'elenco Rail Motor era presente una pressa da 20 ton.

COD 209 - LEVIGATORE TL58 - no, la foto allegata mi è stata dichiarata come AFFILATRICE TIPO MWN-CST. o è una o è l'altra, mi serve documentazione di quella mancante.

COD. 210 venduto a Italmotori, non ho trovato il documento di vendita

COD.362 RETTIFICA PER INTERNI NOVARESE, no ho avuto spiegazioni al riguardo

COD 364 GRUPPO ELETTROGENO USATO - è stata inviata la foto di un motore, mancano alternatore, quadro elettrico ed accoppiamento. E' corretto quanto inviato??

COD.669 ALESATRICE MONOBL. MOTORE MOD. ZANROSSO EKO320 MAT.231925/06 in altro magazzino con sabbiatrice: no, la foto inviata è della ALESATRICE VERTICALE AZ VB 180 in posizione 98

COD.670 SPIANATRICE TESTE E MONOBL. SCLEDUM RSP 2200 M.010113/02, no, la foto inviata è dell'alesatrice av 760, che non ho trovato in elenco.

COD. 796 FRESATRICE LTF MD. 415.03 no, è stata messa come FRESATRICE PAO FONG LTF con marchio CE al posto della FRESATRICE EURON, cod 31. o è una o è l'altra, mi serve quella mancante.

COD.1030 RETTIFICA TANGENZIALE ORIZZONTALE MWM 13.16.34: no, è stata identificata come COD.515 RETTIFICATRICE MWM 5000X100X1000 RM/B-915072 con marchio Simi Sicurezza. o è una o è l'altra, mi serve quella mancante.

COD.1235-1241 mancano entrambe, quella inviata è la targa del COD.626 RETTIFICATRICE PER VOLANI COMEC RTV 600 con marchio CE

in ultimo COD.1142 LEVIGATRICE LAPPATRICE BERCO MOD. D33A MATR. 1652B, non l'avevo chiesta la volta scorda ma non trovo nulla al riguardo. E' presente? foto?

Ho una certificazione per ex pos 28, F4, allego foto di certificazione, ma non ho trovato la macchina sul posto, o è stata spostata ma non so dove. Chiedo gentilmente di verificare se inserita con altro nome o altrove

Trattasi di macchina per la bilanciatura dinamica di alberi e cilindri, destinata ad operatori informati e formati.

ID	**POS. F4**
Nome	**Bilanciatrice dinamica**
Modello	**K300-BRL 601**
Matricola	**7721099**
Costruttore	**RAVIA**

POST-ADEGUAMENTO





Cordialmente

In. Andrea Salvadori

3339121170

Il 09/04/2026 12:00, Luca Gilardi ha scritto:

> Macchine elettroniche (fotocopiatrici e stampanti) sono a noleggio nuove società
> Idem centralino e telefonia
>
> grazie

--

Ing. Andrea Salvadori

cell. 3339121170

Le informazioni trasmesse attraverso la presente e-mail ed i suoi allegati sono diretti esclusivamente al

destinatario e devono ritenersi riservati con divieto di diffusione e di uso salva espressa autorizzazione. Se la presente e-mail ed i suoi allegati fossero stati ricevuti per errore da persona diversa dal destinatario siete pregati di distruggere tutto quanto ricevuto e di informare il mittente con lo stesso mezzo. Qualunque utilizzazione, divulgazione o copia non autorizzata di questa comunicazione è rigorosamente vietata e comporta violazione delle disposizioni di Legge sulla tutela dei dati personali REGOLAMENTO EUROPEO 2016/679 Grazie per la collaborazione.

INTESA SANPAOLO S.P.A.
Bonifico Europeo Unico

Conto ordinante:	**IT73X0306962745100000007062-FENI POOL SOLUTION SRL**		
Ragione Sociale:	**FENI POOL SOLUTION SRL**	Codice SIA/CUC:	**CDS9H/-**
Codice Fiscale:	**05138440283**		
Rif. Flusso:	**W0221666213791672100000070**	Data:	**30.12.2021 09:45:15**
Tipologia:	**Credit transfer**	Stato:	**Inoltrata**

Esito XML

Tipo messaggio	-	Causale Esito:	-
Banca	-	Data Esito:	-
Ragione Sociale:	-	Codice SIA/CUC:	**CDS9H/-**
Conto di addebito	-	Totale	-
Nome Flusso orig	-	Disp. Tot	-
Data/ora ult msg	-	Disp. Iav	-
Data esecuzione	-	Urgente	-
Debitore effettivo	-		
Motivazione	-		

Dati Disposizione:

Data creazione:	**30.12.2021**	Importo da trasferire:	**6.100,00 EUR**
Data richiesta esecuzione:	**30.12.2021**		
Tipo di bonifico:	**Credit transfer**	Finalità di pagamento:	**CASH - Pagamento Generico**
Tipo commissione:	**SLEV - Ognuno paga la sua parte**	Modalità pagamento:	**TRA - Disposizioni di Bonifico SEPA con Esito a Ordinante**
Debitore effettivo:	-		
Identificativo fiscale:	**null**		
Urgente	**NO**		
Bonifico Istantaneo	**NO**		
Beneficiario:	**RAIL E MOTOR SRL**		
Identificativo fiscale:	-	Persona Fisica:	-
Conto beneficiario:	**IT66P0200851530000103751374**	Codice Swift:	**UNCRITM1337**
Tipo codice:	-	Codice:	-
Destinatario esito	-		
CUC	-	Sia	-
Identificativo End-to-end:	**8UO7EWCHCDS9H16408537916500.8053926**		
Informazioni aggiuntive (max 140 caratteri)	**FATTURA 802 DEL 29/12/2021**		
Altri Addebiti - Finanziamento:	-	Data Scadenza Finanziamento:	-

Rail & Motor Srl
Sede Legale: Via Tortona, 25 - 20144 Milano
P.I./C.F. 08939790963 - R.E.A. MI2057627
Codice SDI: USAL8PV

Sede Operativa: Via Moronata 22 23854 Olginate (LC)
Tel.0341-609203 Fax 0341-609213 Mail info@railmotor.it

Spett.le 3663
FENI POOL SOLUTIONS SRL

CORSO MILANO, 83
35139 PADOVA PD
P.IVA 05138440283

Riferimento
FT Num. 802 del 29/12/2021 Pag. 1

Pagamento BON. BANCARIO A VISTA FATTURA
Banca di appoggio UNICREDIT SPA
IT66 P020 0851 5300 0010 3751 374

Articolo	Descrizione	UM	Q.tà	Prezzo	Sconto	Importo	IVA
	DDT 1229 DEL 29/12/21						
*	MOTORE USATO JOHN DEERE MODELLO: 4045 MATRICOLA: CD4045H744464 MONTATO IN CABINA INSONORIZZATA COMPLETO DI DUE CABINE PER COMANDO REMOTO. VISTO E PIACIUTO.	N.	1	5000,000		5.000,00	22

Documento non valido ai fini fiscali ai sensi art. 21 DPR 633/72. L'originale è disponibile all'indirizzo PEC o codice SDI fornito, oppure nell'area riservata dell'Agenzia delle Entrate.

Sconto					

C.IVA	Descrizione	Imponibile IVA	Importo IVA	Annotazioni
22	22%-GENERICO	5.000,00	1.100,00	
	Totali	5.000,00	1.100,00	**Totale fattura** 6.100,00

Scadenza 29/12/21
Importo 6.100,00

Oggetto: R: cod. 210
Mittente: "Luca Gilardi" <direzione@newrailmotor.it>
Data: 27/04/2026, 14:33
A: "'Ing. Andrea Salvadori'" <ing.salvadori.andrea@gmail.com>

Buongiorno Ing. Salvadori invio risposta

2015 cod.1 NRM
2017 cod.6 NRM
2017 cod.7 NRM
2017 cod.8 COL.
2018 cod.1 noleggio a NRM
2018 cod. 16 COL.
2018 cod.18 COL.
2019 cod.7 NRM
2022 cod.63 NRM
2022 cod.8 COL.
Potatile IBM COL.
Portatile ASUS COL.
Portatile TOSHIBA NRM
Pc HP NRM
Pc HP COL.
Portatile HP COL.
Monitor ASUS NRM
Pc FUJITSU NRM
Pc COL.
9 scrivanie NRM
13 sedie NRM
2 scrivanie NRM
25 sedie NRM
6 tavoli NRM
12 sedie NRM

Cordiali saluti

Da: Ing. Andrea Salvadori [mailto:ing.salvadori.andrea@gmail.com]
Inviato: venerdì 24 aprile 2026 21:58
A: Luca Gilardi
Oggetto: Re: cod. 210

ho necessità di dividere questo elenco in Rail motor e Colombo. riesce a farlo per martedì gentilmente?

Grazie

CODICE INTERNO	DESCRIZIONE
COD.1019	ARREDAMENTI UFFICIO - inseriti a parte in dettaglio
2015 COD.1	SERVER ÷ ACCESSORI FATT SIE - già inserito
2017 COD.6	PC MOD FUJTSU - già inserito
2017 COD.7	NOTEBOOK HP 15
2017 COD.8	STAMPANTE TTP-246 MPRO- già inserito
2018 COD.1	CENTRALINO TIM CON ACCESSORI
2018 COD.15	TABLET PC PRO WI-FI Z8350 QCOR - non trovato

2018COD.16	NOTEBOOK HP 255 G6 -già inserito
2018COD.18	NOTEBOOK TOSHIBA SATELLITE PRO R50 - già inserito
2019COD.7	ASUS 8530FN I7-8565U17 - già inserito
2020COD.3	BOOK APPLE MSP 13.3SG/1 - non trovato
2022COD.63	PERSONAL COMPUTER 3681 SFF - già inserito
2022COD.8	SERVER SUPERMICRO CPU AMD EPYC 8 CORE 64 con ups, nas e accessori

computer portatile IBM Thinkpad
computer portatile ASUS
computer portatile TOSHIBA
scanner epson
PC HP con monitor tastiera e mouse
PC HP con monitor tastiera e mouse
Portatile HP
monitor asus
pc con monitor tastiera e mouse fujitsu
pc con monitor tastiera e mouse
9scrivanie componibili
13sedie da ufficio
2scrivanie rettangolari laminato
25sedie da conferenza con bracciolo mobile per piano scrittura
mobiletti bassi vari
6tavoli in metallo e top in vetro, rettangolari e circolari
12sedie direzionali in pelle e struttura in metallo lucido

Cordialmente

Andrea Salvadori

Cod 210 il gruppo è stato venduto a questa società, italmotori era intervenuta solo per installazione

--

Ing. Andrea Salvadori

cell. 3339121170

Le informazioni trasmesse attraverso la presente e-mail ed i suoi allegati sono diretti esclusivamente al destinatario e devono ritenersi riservati con divieto di diffusione e di uso salva espressa autorizzazione. Se la presente e-mail ed i suoi allegati fossero stati ricevuti per errore da persona diversa dal destinatario siete pregati di distruggere tutto quanto ricevuto e di informare il mittente con lo stesso mezzo. Qualunque utilizzazione, divulgazione o copia non autorizzata di questa comunicazione è rigorosamente vietata e comporta violazione delle disposizioni di Legge sulla tutela dei dati personali REGOLAMENTO EUROPEO 2016/679 Grazie per la collaborazione.